

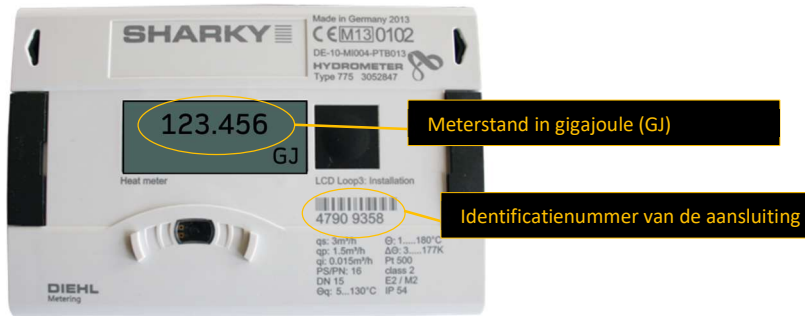

Aflezen van de meterstand v2.0

U leest uw identificatienummer en meterstand af op het display van uw Sharky warmtemeter:



Het identificatienummer bestaat uit 8 cijfers en kan u vinden onder de barcode op de behuizing van de Sharky warmtemeter. De meterstand leest u af op het display. Ziet u geen cijfers op het display? Druk dan éénmaal op de zwarte knop rechts naast het display.

In dit voorbeeld is het identificatienummer van de aansluiting:

4	7	9	0	9	3	5	8
---	---	---	---	---	---	---	---

In dit voorbeeld is de meterstand

0	0	0	0	1	2	3	.	4	5	6
---	---	---	---	---	---	---	---	---	---	---